

**Unterrichtung**

Der Präsident  
des Niedersächsischen Landtages  
– Landtagsverwaltung –

Hannover, den 11.04.2013

**Bericht**  
**über den Niedersächsischen Landtag**  
**der 16. Wahlperiode**

Vom 26.02.2008 bis zum 19.02.2013



## Inhaltsverzeichnis

	<b>Seite</b>
1. Ergebnis der Landtagswahl vom 27.01.2008 .....	4
2. Konstituierende Sitzung .....	4
3. Bildung der Fraktionen .....	4
4. Wahl der Mitglieder des Präsidiums .....	5
5. Zusammensetzung des Ältestenrats .....	5
6. Regierungsbildungen .....	6
7. Zusammensetzung des Landtages am Schluss der Wahlperiode .....	8
8. Sitzverteilung am Schluss der Wahlperiode .....	13
9. Kosten des Landtages .....	13
10. Sitzungen des Landtages, des Präsidiums und des Ältestenrats sowie der Ausschüsse und Kommissionen .....	13
11. Beratungsgegenstände .....	14
<b>Anlage 1:</b> Übersicht über die Sitzungen der Ausschüsse .....	19
<b>Anlage 2:</b> Übersicht über die Anzahl der von den Fachministerien beantworteten Kleinen Anfragen .....	20
<b>Anlage 3:</b> Übersicht über die Verteilung der Eingaben auf die Fachausschüsse und die Art der Erledigung .....	21

### 1. Ergebnis der Landtagswahl vom 27.01.2008<sup>1</sup>

Die Zahl der Wahlberechtigten betrug 6 087 297. An der Wahl beteiligten sich 3 476 112 Wählerinnen und Wähler. Damit betrug die Wahlbeteiligung 57,1 %. Es wurden 3 414 517 gültige Erststimmen und 3 425 426 gültige Zweitstimmen abgegeben. Nach dem Landeswahlgesetz galt die 5 %-Klausel. Die gültigen Stimmen verteilen sich wie folgt auf die Wahlvorschläge:

CDU	1 456 742	=	42,5 %
SPD	1 036 727	=	30,3 %
FDP	279 826	=	8,2 %
GRÜNE	274 221	=	8,0 %
DIE LINKE. Niedersachsen	243 361	=	7,1 %
Sonstige	134 549	=	4,0 %

Parteizeichnungen:

CDU	=	Christlich Demokratische Union Deutschlands
SPD	=	Sozialdemokratische Partei Deutschlands
FDP	=	Freie Demokratische Partei
GRÜNE	=	Bündnis 90/Die Grünen
DIE LINKE. Niedersachsen	=	DIE LINKE. Landesverband Niedersachsen

Aus dem Stimmenergebnis ergab sich folgende Sitzverteilung:

Partei	in den Wahlkreisen	nach den Landeswahlvorschlägen (LWV)	insgesamt
CDU	68	-	68
SPD	19	29	48
FDP	-	13	13
GRÜNE	-	12	12
DIE LINKE. Niedersachsen	-	11	11
	87	65	152

### 2. Konstituierende Sitzung

Am 26.02.2008 trat der Landtag der 16. Wahlperiode zu seiner konstituierenden Sitzung zusammen. Der Abgeordnete Lothar Koch (CDU), geboren am 27.09.1939, eröffnete als Alterspräsident die erste Sitzung.

Es folgte die Feststellung der Beschlussfähigkeit durch Namensaufruf. Von 152 gewählten Mitgliedern des Landtages waren 151 Mitglieder anwesend.

### 3. Bildung der Fraktionen

Durch den Alterspräsidenten wurde festgestellt, dass sich im Landtag der 16. Wahlperiode fünf Fraktionen konstituiert hatten:

Fraktion der CDU	=	68 Mitglieder
Fraktion der SPD	=	48 Mitglieder
Fraktion der FDP	=	13 Mitglieder
Fraktion Bündnis 90/Die Grünen	=	12 Mitglieder
Fraktion DIE LINKE	=	10 Mitglieder

Außerdem gehörte dem Landtag ein fraktionsloses Mitglied an.

<sup>1</sup> Zusammengestellt gemäß Bekanntmachung des Landeswahlleiters vom 08.02.2008 (Nds. MBl. S. 379).

**4. Wahl der Mitglieder des Präsidiums****4.1 Wahl des Landtagspräsidenten**

Zum Präsidenten des Niedersächsischen Landtages wurde gewählt:

Hermann Dinkla                      CDU

**4.2 Wahl der Vizepräsidentinnen bzw. Vizepräsidenten**

Zu Vizepräsidentinnen bzw. Vizepräsidenten wurden gewählt:

Astrid Vockert                      CDU

Dieter Möhrmann                  SPD

Hans-Werner Schwarz          FDP

**4.3 Wahl der Schriftführerinnen bzw. Schriftführer**

Zu Schriftführerinnen bzw. Schriftführern wurden gewählt:

CDU                                      Ursula Ernst  
     Wilhelm Heidemann  
     Lothar Koch  
     Gabriela Kohlenberg  
     Gisela Konrath

SPD                                      Ulla Groskurt  
     Dr. Silke Lesemann  
     Brigitte Somfleth  
     Dörthe Weddige-Degenhard

Bündnis 90/Die Grünen          Hans-Jürgen Klein

DIE LINKE                              Ursula Weisser-Roelle                  ab 15.03.2011          Christa Reichwaldt

**5. Zusammensetzung des Ältestenrats**

Vorsitzender	Präsident	Hermann Dinkla	CDU
Stellvertreterinnen und Stellvertreter	Vizepräsidentin	Astrid Vockert	CDU
	Vizepräsident	Dieter Möhrmann	SPD
	Vizepräsident	Hans-Werner Schwarz	FDP

**Mitglieder: 17**

CDU	Dr. Bernd Althusmann	ab 18.06.2009	Björn Thümler
	Reinhold Coenen	ab 03.11.2011	Reinhold Hilbers
	Wilhelm Heidemann		
	Lothar Koch		
	Gabriela Kohlenberg		
	Editha Lorberg		
	David McAllister	ab 10.08.2010	Jens Nacke
SPD	Heidemarie Mundlos		
	Dr. Gabriele Andretta		
	Klaus-Peter Bachmann		
	Heiner Bartling	ab 22.06.2010	Johanne Modder
Swantje Hartmann	ab 13.07.2009	Andrea Schröder-Ehlers	
	ab 03.08.2010	Heiner Bartling	

	Wolfgang Jüttner Uwe Schwarz	ab 03.08.2010	Stefan Schostok
FDP	Jörg Bode	ab 17.02.2009 ab 30.10.2009	Christian Dürr Christian Grascha
Bündnis 90/Die Grünen	Ursula Helmhold	ab 19.10.2010	Dr. Gabriele Heinen-Kljajić
DIE LINKE	Christa Reichwaldt	ab 02.03.2011	Ursula Weisser-Roelle

und 17 stellvertretende Mitglieder.

## 6. Regierungsbildung

### Wahl des Ministerpräsidenten Christian Wulff (CDU)

Der Landtag wählte in seiner ersten Sitzung am 26.02.2008 gemäß Artikel 29 Abs. 1 der Niedersächsischen Verfassung den Ministerpräsidenten in geheimer Wahl. Die Wahl hatte folgendes Ergebnis:

Abgegebene Stimmen	151
Gültige Stimmen	151
Davon:	
Ja-Stimmen	81
Nein-Stimmen	70
Stimmenthaltungen	0

Damit wurde der Abgeordnete Christian Wulff zum Ministerpräsidenten gewählt.

Der Landtag erteilte die nach Artikel 29 Abs. 3 der Niedersächsischen Verfassung erforderliche Bestätigung für die neue Landesregierung in folgender Zusammensetzung:

Ministerpräsident	Christian Wulff
Minister für Inneres und Sport	Uwe Schünemann
Finanzminister	Hartmut Möllring
Ministerin für Soziales, Frauen, Familie und Gesundheit	Mechthild Ross-Luttmann
Kultusministerin	Elisabeth Heister-Neumann (ohne Mandat)
Minister für Wirtschaft, Arbeit und Verkehr (Stellvertreter des Ministerpräsidenten)	Walter Hirche (ohne Mandat)
Minister für Wissenschaft und Kultur	Lutz Stratmann (ohne Mandat)
Minister für den ländlichen Raum, Ernährung, Landwirtschaft und Verbraucherschutz	Hans-Heinrich Ehlen
Justizminister	Bernd Busemann
Umweltminister	Hans-Heinrich Sander

**Veränderungen während der Wahlperiode:**

<b>Ministerpräsident</b>	Christian Wulff (ohne Mandat; ab 11.06.2010 - Drs. 16/2591)	Rücktritt am 30.06.2010 (Schreiben vom 30.06.2010)
	David McAllister	ab 01.07.2010
<b>Minister für Inneres und Sport<sup>2, 3</sup></b>	Uwe Schünemann	
<b>Finanzminister</b>	Hartmut Möllring	
<b>Ministerin für Soziales, Frauen, Familie und Gesundheit<sup>4</sup></b>	Mechthild Ross-Luttmann	Rücktritt am 26.04.2010 (Drs. 16/2421)
	Aygül Özkan (ohne Mandat)	Berufung am 27.04.2010 (Drs. 16/2421)
<b>Kultusministerin</b>	Elisabeth Heister-Neumann (ohne Mandat; ab 16.06.2009 mit Mandat - Drs. 16/1389)	Rücktritt am 26.04.2010 (Drs. 16/2421)
	Dr. Bernd Althusmann (ab 16.06.2009 ohne Mandat - Drs. 16/1389)	Berufung am 27.04.2010 (Drs. 16/2421)
<b>Minister für Wirtschaft, Arbeit und Verkehr</b> Stellvertreter des Ministerpräsidenten	Walter Hirche (ohne Mandat)	1. Plenarsitzung am 26.02.2008
	Dr. Philipp Rösler	Rücktritt am 18.02.2009 (Drs. 16/907) Berufung am 18.02.2009 (Drs. 16/908)
Stellvertreter des Ministerpräsidenten	Jörg Bode	Unterrichtung vom 18.02.2009 (Drs. 16/974) Rücktritt am 28.10.2009 (Drs. 16/1800)
		Berufung am 28.10.2009 (Drs. 16/1801) Unterrichtung vom 28.10.2009 (Drs. 16/1818) sowie Unterrichtung vom 01.07.2010 (Drs. 16/2658)
<b>Minister für Wissenschaft und Kultur</b>	Lutz Stratmann (ohne Mandat; ab 16.03.2010 mit Mandat - Drs. 16/2344neu)	Rücktritt am 26.04.2010 (Drs. 16/2421)
	Prof. Dr. Johanna Wanka (ohne Mandat)	Berufung am 27.04.2010 (Drs. 16/2421) Rücktritt am 13.02.2013 (Drs. 16/5612)

<sup>2</sup> Beschluss der Landesregierung vom 26.02.2008 (Nds. MBl. S. 414): Das Ministerium wurde in „Ministerium für Inneres, Sport und Integration“ umbenannt; der Minister trägt nunmehr den Titel „Minister für Inneres, Sport und Integration“.

<sup>3</sup> Beschluss der Landesregierung vom 27.04.2010 (Nds. MBl. S. 498): Das Ministerium wurde in „Ministerium für Inneres und Sport“ umbenannt; der Minister trägt nunmehr den Titel „Minister für Inneres und Sport“.

<sup>4</sup> Beschluss der Landesregierung vom 27.04.2010 (Nds. MBl. S. 498): Das Ministerium wurde in „Ministerium für Soziales, Frauen, Familie, Gesundheit und Integration“ umbenannt; die Ministerin trägt nunmehr den Titel „Ministerin für Soziales, Frauen, Familie, Gesundheit und Integration“.

<b>Minister für den ländlichen Raum, Ernährung, Landwirtschaft und Verbraucherschutz</b> <sup>5</sup>	Hans-Heinrich Ehlen	Rücktritt am 26.04.2010 (Drs. 16/2421)
	Astrid Grotelüschen (ohne Mandat)	Berufung am 27.04.2010 (Drs. 16/2421) Rücktritt am 17.12.2010 (Drs. 16/3184)
	Gerd Lindemann (ohne Mandat)	Berufung am 19.01.2011 (Drs. 16/3184)
<b>Justizminister</b>	Bernd Busemann	
<b>Umweltminister</b> <sup>6, 7</sup>	Hans-Heinrich Sander	Rücktritt am 18.01.2012 (Drs. 16/4377)
	Dr. Stefan Birkner (vom 26. bis 27.02.2008 mit Mandat - Drs. 16/16)	Berufung am 18.01.2012 (Drs. 16/4368)

## 7. Zusammensetzung des Landtages am Schluss der Wahlperiode

**Fraktion der CDU:** 69 Mitglieder

Vorsitzender: Björn Thümler<sup>8</sup>

Stellv. Vorsitzende: Karl-Heinz Klare, Heidemarie Mundlos, Heinz Rolfes, Dirk Toepffer<sup>9, 10</sup>

Weitere stimmberechtigte Mitglieder des Fraktionsvorstandes:

Martin Bäumer, Dr. Uwe Biester, Norbert Böhlke, Dr. Karl-Ludwig von Danwitz<sup>11</sup>, Clemens Große Macke, Fritz Güntzler<sup>12</sup>, Bernd-Carsten Hiebing, Reinhold Hilbers, Jörg Hillmer<sup>13</sup>, Wilhelm Hogrefe, Ernst-August Hoppenbrock, Gisela Konrath, Editha Lorberg, Axel Miesner, Gudrun Pieper<sup>14</sup>

Schatzmeister: Wilhelm Heidemann

Parlamentarischer Geschäftsführer: Jens Nacke<sup>15, 16</sup>

Thomas Adasch	Norbert Böhlke	Otto Deppmeyer
Johann-Heinrich Ahlers	Prof. Dr. Emil Brockstedt	Hermann Dinkla
Martin Bäumer	Bernd Busemann	Christoph Dreyer
Rainer Beckmann	Helmut Dammann-Tamke	Hans-Heinrich Ehlen
Karin Bertholdes-Sandrock	Dr. Karl-Ludwig von Danwitz	Ursula Ernst
Dr. Uwe Biester	Dr. Hans-Joachim Deneke-	Ansgar-Bernhard Focke
Karl-Heinz Bley	Jöhrens	Rudolf Götz

<sup>5</sup> Beschluss der Landesregierung vom 26.02.2008 (Nds. MBl. S. 414): Das Ministerium wurde in „Ministerium für Ernährung, Landwirtschaft, Verbraucherschutz und Landesentwicklung“ umbenannt; der Minister trägt nunmehr den Titel „Minister für Ernährung, Landwirtschaft, Verbraucherschutz und Landesentwicklung“.

<sup>6</sup> Beschluss der Landesregierung vom 26.02.2008 (Nds. MBl. S. 414): Das Ministerium wurde in „Ministerium für Umwelt und Klimaschutz“ umbenannt; der Minister trägt nunmehr den Titel „Minister für Umwelt und Klimaschutz“.

<sup>7</sup> Beschluss der Landesregierung vom 31.01.2012 (nicht veröffentlicht): Das Ministerium wurde in „Ministerium für Umwelt, Energie und Klimaschutz“ umbenannt; der Minister trägt nunmehr den Titel „Minister für Umwelt, Energie und Klimaschutz“.

<sup>8</sup> Bis 01.07.2010 David McAllister

<sup>9</sup> Bis 16.06.2009 Björn Thümler

<sup>10</sup> Bis 26.07.2011 Karl-Heinrich Langspecht

<sup>11</sup> Bis 05.05.2009 Ursula Körtner

<sup>12</sup> Bis 28.06.2011 Hans-Christian Biallas

<sup>13</sup> Bis 01.07.2010 Jens Nacke

<sup>14</sup> Bis 09.11.2011 Wittich Schobert

<sup>15</sup> Bis 16.06.2009 Dr. Bernd Althusmann

<sup>16</sup> Bis 01.07.2010 Björn Thümler



Clemens Große Macke	Ursula Körtner	Heinz Rolfes
Fritz Güntzler	Gabriela Kohlenberg	Mechthild Ross-Luttmann
Swantje Hartmann	Gisela Konrath	Heiner Schönecke
Rainhard Hegewald	Klaus Krumfuß	Uwe Schünemann
Wilhelm Heidemann	Clemens Lammerskitten	Annette Schwarz
Karsten Heineking	Editha Lorberg	Kai Seefried
Elisabeth Heister-Neumann	Dr. Max Matthiesen	Regina Seeringer
Bernd-Carsten Hiebing	David McAllister	Dr. Stephan Siemer
Reinhold Hilbers	Anette Meyer zu Strohen	Lutz Stratmann
Jörg Hillmer	Axel Miesner	Joachim Stünkel
Carsten Höttcher	Hartmut Möllring	Ulf Thiele
Wilhelm Hogrefe	Heidemarie Mundlos	Björn Thümler
Ernst-August Hoppenbrock	Jens Nacke	Dirk Toepffer
Angelika Jahns	Dr. Harald Noack	Astrid Vockert
Karl-Heinz Klare	Frank Oesterhelweg	Silke Weyberg
Ingrid Klopp	Gudrun Pieper	
Lothar Koch	Dorothee Prüssner	

#### Übersicht über die ausgeschiedenen und neu eingetretenen Mitglieder

Name	Veranlassung und Tag des Ausscheidens	Veranlassung und Tag des Eintritts
Dr. Bernd Althausmann	Mandat niedergelegt 16.06.2009	Elisabeth Heister-Neumann 16.06.2009 (nachgerückt nach LWV)
Swantje Hartmann		Aufnahme in die Fraktion 26.06.2009
Hennig Brandes	Mandat niedergelegt 16.03.2010	Lutz Stratmann 16.03.2010 (nachgerückt nach LWV)
Christian Wulff	Mandat niedergelegt 11.06.2010	Fritz Güntzler 23.06.2010 (nachgerückt nach LWV)
Hans-Christian Biallas	Mandat niedergelegt 28.06.2011	Annette Schwarz 28.06.2011 (nachgerückt nach LWV)
Karl-Heinrich Langspecht	verstorben am 26.07.2011	Silke Weyberg 05.08.2011 (nachgerückt nach LWV)
Reinhold Coenen	verstorben am 04.10.2011	Dr. Harald Noack 11.10.2011 (nachgerückt nach LWV)
Matthias Nerlich	Mandat niedergelegt 09.11.2011	Rainer Beckmann 09.11.2011 (nachgerückt nach LWV)
André Wiese	Mandat niedergelegt 09.11.2011	Reinhard Hegewald 09.11.2011 (nachgerückt nach LWV)
Wittich Schobert	Mandat niedergelegt 09.11.2011	Joachim Stünkel 09.11.2011 (nachgerückt nach LWV)
Frank Mindermann	Mandat niedergelegt 18.01.2012	Regina Seeringer 18.01.2012 (nachgerückt nach LWV)

**Fraktion der SPD: 46 Mitglieder**Vorsitzender: Stefan Schostok<sup>17</sup>Stellv. Vorsitzende: Dr. Gabriele Andretta, Frauke Heiligenstadt, Olaf Lies, Uwe Schwarz, Detlef Tanke, Gerd Ludwig Will<sup>18</sup>

Weitere stimmberechtigte Mitglieder des Fraktionsvorstandes:

Klaus-Peter Bachmann, Petra Emmerich-Kopatsch, Renate Geuter<sup>19</sup>,  
Hans-Dieter Haase, Andrea Schröder-Ehlers, Grant Hendrik Tonne<sup>20</sup>

Außerdem gehört dem Fraktionsvorstand der Vizepräsident Dieter Möhrmann als stimmberechtigtes Mitglied an.

Parlamentarische Geschäftsführerin: Johanne Modder<sup>21</sup>

Heinrich Aller	Wolfgang Jüttner	Andrea Schröder-Ehlers
Dr. Gabriele Andretta	Stefan Klein	Uwe Schwarz
Klaus-Peter Bachmann	Jürgen Krogmann	Silva Seeler
Heiner Bartling	Dr. Silke Lesemann	Wiard Siebels
Daniela Behrens	Olaf Lies	Brigitte Somfleth
Ralf Borngräber	Rolf Meyer	Karin Stief-Kreihe
Marcus Bosse	Johanne Modder	Detlef Tanke
Axel Brammer	Matthias Möhle	Petra Tiemann
Markus Brinkmann	Dieter Möhrmann	Sabine Tippelt
Marco Brunotte	Stefan Politze	Grant Hendrik Tonne
Petra Emmerich-Kopatsch	Claus Peter Poppe	Ulrich Watermann
Renate Geuter	Sigrid Rakow	Dörthe Weddige-Degenhard
Ulla Groskurt	Jutta Rübke	Gerd Ludwig Will
Hans-Dieter Haase	Ronald Schminke	Wolfgang Wulf
Karl Heinz Hausmann	Klaus Schneck	
Frauke Heiligenstadt	Stefan Schostok	

**Übersicht über die ausgeschiedenen und neu eingetretenen Mitglieder**

Name	Veranlassung und Tag des Ausscheidens	Veranlassung und Tag des Eintritts
Swantje Hartmann	Fraktionsaustritt 18.06.2009	
Sigrid Leuschner	Erlöschen der Fraktionszugehörigkeit 14.01.2013	

17 Bis 14.06.2010 Wolfgang Jüttner

18 Bis 14.06.2010 Johanne Modder

19 Bis 08.07.2008 Swantje Hartmann

20 Bis 14.06.2010 Karin Stief-Kreihe, Frauke Heiligenstadt und Gerd Will

21 Bis 14.06.2010 Heiner Bartling

**Fraktion der FDP: 13 Mitglieder**Vorsitzender: Christian Dürr<sup>22, 23</sup>

Stellv. Vorsitzende: Klaus Rickert, Prof. Dr. Dr. Roland Zielke

Parlamentarischer Geschäftsführer: Christian Grascha<sup>24, 25</sup>

Almuth von Below-Neufeldt

Jörg Bode

Christian Dürr

Björn Försterling

Christian Grascha

Dr. Gero Clemens Hocker

Gabriela König

Jan-Christoph Oetjen

Klaus Rickert

Roland Riese

Hans-Heinrich Sander

Hans-Werner Schwarz

Prof. Dr. Dr. Roland Zielke

**Übersicht über die ausgeschiedenen und neu eingetretenen Mitglieder**

Name	Veranlassung und Tag des Ausscheidens	Veranlassung und Tag des Eintritts
Dr. Stefan Birkner	Mandat niedergelegt 27.02.2008	Christian Grascha 27.02.2008 (nachgerückt nach LWV)
Gesine Meißner	Mandat niedergelegt 18.06.2009	Almuth von Below-Neufeldt 18.06.2009 (nachgerückt nach LWV)
Dr. Philipp Rösler	Mandat niedergelegt 28.10.2009	Dr. Gero Clemens Hocker 28.10.2009 (nachgerückt nach LWV)

22 Bis 17.02.2009 Dr. Philipp Rösler

23 Bis 27.10.2009 Jörg Bode

24 Bis 17.02.2009 Jörg Bode

25 Bis 27.10.2009 Christian Dürr

**Fraktion Bündnis 90/Die Grünen: 12 Mitglieder**

Vorsitzender: Stefan Wenzel

Stellv. Vorsitzende: Dr. Gabriele Heinen-Kljajić, Christian Meyer<sup>26</sup>, Miriam StaudteParlamentarische Geschäftsführerin: Dr. Gabriele Heinen-Kljajić<sup>27</sup>

Enno Hagenah	Hans-Jürgen Klein	Filiz Polat
Dr. Gabriele Heinen-Kljajić	Ina Korter	Miriam Staudte
Ursula Helmhold	Helge Limburg	Elke Twesten
Meta Janssen-Kucz	Christian Meyer	Stefan Wenzel

**Übersicht über die ausgeschiedenen und neu eingetretenen Mitglieder**

Name	Veranlassung und Tag des Ausscheidens	Veranlassung und Tag des Eintritts
Ralf Briese	verstorben am 09.10.2011	Meta Janssen-Kucz 24.10.2011 (nachgerückt nach LWV)

26 Bis 23.08.2010 Ursula Helmhold  
27 Bis 23.08.2010 Ursula Helmhold

**Fraktion DIE LINKE:** 11 Mitglieder

Vorsitzende: Hans-Henning Adler<sup>28</sup>, Kreszentia Flauger

Stellv. Vorsitzende: Victor Perli, Ursula Weisser-Roelle<sup>29</sup>

Parlamentarische Geschäftsführerin: Ursula Weisser-Roelle<sup>30</sup>

Hans-Henning Adler

Kreszentia Flauger

Kurt Herzog

Patrick-Marc Humke

Marianne König

Sigrid Leuschner

Victor Perli

Christa Reichwaldt

Dr. Manfred Sohn

Ursula Weisser-Roelle

Pia-Beate Zimmermann

**Übersicht über die ausgeschiedenen und neu eingetretenen Mitglieder**

Name	Veranlassung und Tag des Ausscheidens	Veranlassung und Tag des Eintritts
Sigrid Leuschner		Aufnahme in die Fraktion 14.01.2013

**Fraktionslos:** 1 Abgeordnete

Christel Wegner

**8. Sitzverteilung zu Beginn und am Schluss der Wahlperiode**

Fraktion	CDU	SPD	FDP	Bündnis 90 /Die Grünen	DIE LINKE	fraktionslos	insgesamt
Beginn	68	48	13	12	10	1	152
Schluss	69	46	13	12	11	1	152

**9. Kosten des Landtages**

Die Kosten des Landtages der 16. Wahlperiode (ohne Baukosten) betragen durchschnittlich jährlich 46 079 572,48 Euro bzw. rund 5,82 Euro pro Kopf der Bevölkerung.

**10. Sitzungen des Landtages, des Präsidiums und des Ältestenrats sowie der Ausschüsse und Kommissionen**

In der 16. Wahlperiode hat der Landtag in 49 Tagungsabschnitten 153 Sitzungen abgehalten.

Das Präsidium hielt 53, der Ältestenrat 54 Sitzungen ab; Ausschüsse, Unterausschüsse und Parlamentarischer Untersuchungsausschuss haben insgesamt 1 558 Sitzungen durchgeführt (s. **Anlage 1**).

<sup>28</sup> Bis 23.11.2010 Dr. Manfred Sohn

<sup>29</sup> Bis 23.11.2010 Hans-Henning Adler

<sup>30</sup> Bis 01.03.2011 Christa Reichwaldt

## 11. Beratungsgegenstände

	Anzahl der Drucksachen	Anzahl
<b>Gesetzentwürfe</b>		
Eingebracht durch:		
Landesregierung	129	
Fraktionen der CDU und der FDP	62	
Fraktion der SPD	18	
Fraktion Bündnis 90/Die Grünen	31	
Fraktion DIE LINKE	24	
Mehrfraktionell	7	
Davon:		
Fraktion der SPD und Fraktion Bündnis 90/Die Grünen		1
Fraktionen der CDU, der SPD und der FDP		2
Fraktionen der CDU, der SPD, der FDP und Fraktion Bündnis 90/Die Grünen		4
	<b>271</b>	
Davon:		
Angenommen		195
Abgelehnt		52
Für erledigt erklärt		6
Zurückgezogen		6
Gemäß § 21 GO LT durch Ablauf der Wahlperiode erledigt <sup>31</sup>		12
<b>Anträge</b>		
Eingereicht durch:		
Präsident des Landtages	9	
Landesregierung	36	
Landesrechnungshof	5	
Fraktionen der CDU und der FDP	151	
Fraktion der SPD	245	
Fraktion Bündnis 90/Die Grünen	188	
Fraktion DIE LINKE	136	
Mehrfraktionell	28	
Davon:		
Fraktionen der CDU, der SPD und der FDP		2
Fraktionen der CDU, der SPD, der FDP und Fraktion Bündnis 90/Die Grünen		7
Fraktionen der CDU, der SPD, der FDP und Fraktion DIE LINKE		1
Fraktion der SPD und Fraktion Bündnis 90/Die Grünen		7

<sup>31</sup> siehe Drucksache 16/5618

	Anzahl der Drucksachen	Anzahl
Fraktion der SPD, Fraktion Bündnis 90/Die Grünen und Fraktion DIE LINKE		11
Sonstige <sup>32</sup>	2	
	<b>800</b>	
Davon:		
Angenommen		317
Abgelehnt		384
Für erledigt erklärt		8
Zurückgezogen		57
Gemäß § 21 GO LT durch Ablauf der Wahlperiode erledigt <sup>33</sup>		32
In die 17. Wahlperiode übernommen		2
<b>Änderungsanträge</b>		
Eingereicht durch:		
Fraktionen der CDU und der FDP	21	
Fraktion der SPD	92	
Fraktion Bündnis 90/Die Grünen	117	
Fraktion DIE LINKE	101	
Mehrfraktionell	46	
Davon:		
Fraktionen der CDU, der FDP und Fraktion Bündnis 90/Die Grünen		1
Fraktionen der CDU, der SPD, der FDP und Fraktion Bündnis 90/Die Grünen		10
Fraktionen der CDU, der SPD und der FDP		4
Fraktion der SPD und Fraktion Bündnis 90/Die Grünen		16
Fraktion der SPD, Fraktion Bündnis 90/Die Grünen und Fraktion DIE LINKE		14
Fraktion Bündnis 90/Die Grünen und der Fraktion DIE LINKE		1
	<b>377</b>	
Davon:		
Zurückgezogen		4

32 Antrag des Ausschusses für Angelegenheiten des Verfassungsschutzes (Drs. 16/259);  
Antrag der Abgeordneten Thümler, Jüttner, Grascha, Wenzel und weiterer 12 Mitglieder der Fraktionen der CDU, der SPD und der FDP (Drs. 16/2300)

33 Siehe Drucksache 16/5618

	Anzahl der Drucksachen	Anzahl
<b>Aktuelle Stunde</b>		
Eingereicht durch:		
Fraktion der CDU	46	
Fraktion der SPD	48	
Fraktion der FDP	47	
Fraktion Bündnis 90/Die Grünen	47	
Fraktion DIE LINKE	48	
	<b>236</b>	
Davon:		
Zurückgezogen		7
<b>Dringliche Anfragen</b>		
Eingereicht durch:		
Fraktion der CDU	12	
Fraktion der SPD	47	
Fraktion der FDP	1	
Fraktion Bündnis 90/Die Grünen	46	
Fraktion DIE LINKE	45	
	<b>151</b>	
Davon:		
Zurückgezogen		1
<b>Große Anfragen</b>		
Fragesteller:		
Fraktion der CDU	-	
Fraktion der SPD	9	
Fraktion der FDP	-	
Fraktion Bündnis 90/Die Grünen	19	
Fraktion DIE LINKE	12	
Mehrfraktionell	8	
Davon:		
Fraktionen der CDU und der FDP		8
	<b>48</b>	
<b>Antworten der Landesregierung</b>	<b>48</b>	



	Anzahl der Drucksachen	Anzahl
<b>Kleine Anfragen zur schriftlichen Beantwortung</b> <sup>34</sup>		
Fragesteller:		
Abgeordnete der Fraktion der CDU		124
Abgeordnete der Fraktion der SPD		575
Abgeordnete der Fraktion der FDP		48
Abgeordnete der Fraktion Bündnis 90/Die Grünen		415
Abgeordnete der Fraktion DIE LINKE		379
Abgeordnete fraktionslos		11
Abgeordnete verschiedener Fraktionen		7
Davon:		
Abgeordnete der CDU und der FDP		5
Abgeordnete der SPD und Fraktion Bündnis 90/Die Grünen		1
Abgeordnete der Fraktion Bündnis 90/Die Grünen und Fraktion DIE LINKE		1
		1 559
Davon:		
Beantwortet	<b>1 545</b>	
Zurückgezogen		10
Gemäß § 21 GO LT durch Ablauf der Wahlperiode erledigt		4
<b>Fragestunden</b>	<b>47</b>	
<b>Kleine Anfragen zur mündlichen Beantwortung</b> <sup>30</sup>		
Fragesteller:		
Abgeordnete der Fraktion der CDU		318
Abgeordnete der Fraktion der SPD		846
Abgeordnete der Fraktion der FDP		168
Abgeordnete der Fraktion Bündnis 90/Die Grünen		720
Abgeordnete der Fraktion DIE LINKE		378
Abgeordnete verschiedener Fraktionen		12
Davon:		
Abgeordnete der CDU und der FDP		7
Abgeordnete der CDU und der SPD		2
Abgeordnete der SPD und Fraktion Bündnis 90/Die Grünen		1
Abgeordnete der SPD, Fraktion Bündnis 90/Die Grünen und Fraktion DIE LINKE		2
		2 442
Davon:		
Mündlich im Plenum beantwortet		66
Schriftlich beantwortet (Anlagen Stenogr. Bericht)		2 350
Zurückgezogen		26

<sup>34</sup> Übersicht über die Beantwortung durch die Fachministerien siehe **Anlage 2**

	Anzahl der Drucksachen	Anzahl
<b>Beschlussempfehlungen der Ausschüsse</b>	<b>856</b>	
<b>Eingabenübersichten</b> <sup>35</sup>	<b>50</b>	
Aus der 15. Wahlperiode übernommene Eingaben		615
In der 16. Wahlperiode eingereichte Eingaben		6 382
Abschließend behandelte Eingaben		6 046
In die 17. Wahlperiode übernommene Eingaben		336
<b>Unterrichtungen</b>	<b>977</b>	
Davon:		
Regierungserklärungen		11
<b>Berichte</b>	<b>180</b>	
Davon:		
Schriftlicher Bericht		177
Schriftlicher Kurzbericht		2
Abschlussbericht des 21. Parlamentarischen Untersuchungsausschusses		1
<b>Wahlvorschläge</b>	<b>13</b>	
<b>Sonstiges</b> <sup>36</sup>	<b>20</b>	
<b>Anzahl der Drucksachen insgesamt</b>	<b>5 619</b>	

<sup>35</sup> Übersicht über die in den Ausschüssen beratenen und erledigten Eingaben siehe **Anlage 3**

<sup>36</sup> Geschäftsordnung, Ergänzungen und Berichtigungen

## Anlage 1

**Übersicht  
über die Sitzungen der Ausschüsse**

Ständige Ausschüsse und Unterausschüsse		Mitglieder	Vorsitzende/Vorsitzender	Sitzungen
1.	Ausschuss für Rechts- und Verfassungsfragen	17	Mechthild Ross-Luttmann <sup>37</sup> (CDU)	133
1.1	Unterausschuss „Justizvollzug und Straffälligenhilfe“	5 + 3*	Grant Hendrik Tonne (SPD)	61
2.	Ausschuss für Inneres und Sport <sup>38</sup>	17	Johann-Heinrich Ahlers <sup>39</sup> (CDU)	156
3.	Ausschuss für Haushalt und Finanzen	17	Heinrich Aller (SPD)	158
3.1	Unterausschuss „Prüfung der Haushaltsrechnungen“	5 + 3*	Heiner Schönecke (CDU)	17
4.	Kulturausschuss	17	Claus Peter Poppe (SPD)	113
5.	Ausschuss für Wissenschaft und Kultur	17	Wolfgang Wulf (SPD)	94
6.	Ausschuss für Wirtschaft, Arbeit und Verkehr	17	Karl-Heinz Bley (CDU)	117
6.1	Unterausschuss „Häfen und Schifffahrt“	15	Kai Seefried <sup>40</sup> (CDU)	59
7.	Ausschuss für Ernährung, Landwirtschaft, Verbraucherschutz und Landesentwicklung <sup>41</sup>	17	Frank Oesterhelweg (CDU)	92
8.	Ausschuss für Soziales, Frauen, Familie, Gesundheit und Integration <sup>42</sup>	17 + 1*	Roland Riese <sup>43</sup> (FDP)	148
9.	Ausschuss für Umwelt und Klimaschutz <sup>44</sup>	17	Stefan Wenzel (Bündnis 90/Die Grünen)	123
10.	Ausschuss für Bundes- und Europaangelegenheiten und Medien	17	Silva Seeler (SPD)	63
11.	Petitionsausschuss	17	Klaus Krumfuß (CDU)	60
<b>Ausschüsse eigener Art</b>				
Wahlprüfungsausschuss		13	NN <sup>45</sup>	4
Ausschuss zur Vorbereitung der Wahl der Mitglieder des Staatsgerichtshofs		7 + 3*	Hermann Dinkla (CDU)	6
Ausschuss zur Vorbereitung der Wahl und der Zustimmung nach Artikel 70 Abs. 2 der Verfassung		7 + 3*	Hermann Dinkla (CDU)	3
Datenschutzkommission		13	Angelika Jahns (CDU)	1
Ausschuss für Angelegenheiten des Verfassungsschutzes		13	NN <sup>46</sup>	37
Ausschuss zur Kontrolle besonderer polizeilicher Datenerhebungen		13	Johann-Heinrich Ahlers (CDU)	8
<b>Kommissionen</b>				
Kommission zu Fragen der Integration von Menschen mit Migrationshintergrund		15	Editha Lorberg (CDU)	33
<b>Parlamentarische Untersuchungsausschüsse</b>				
21. Parlamentarischer Untersuchungsausschuss <sup>47</sup>		13	Elisabeth Heister-Neumann (CDU)	72

\* Mitglied(er) mit beratender Stimme

37 Bis 09.07.2010 Dirk Toepffer

38 Bis 09.04.2008 Ausschuss für Inneres und Sport; bis 17.08.2010 Ausschuss für Inneres, Sport und Integration

39 Bis 04.10.2011 Reinhold Coenen

40 Bis 03.11.2011 Johann-Heinrich Ahlers

41 Bis 09.04.2008 Ausschuss für den ländlichen Raum, Ernährung, Landwirtschaft und Verbraucherschutz

42 Bis 17.08.2010 Ausschuss für Soziales, Frauen, Familie und Gesundheit

43 Bis 16.06.2009 Gesine Meißner

44 Bis 09.04.2008 Umweltausschuss

45 Bis 14.01.2013 Sigrid Leuschner

46 Bis 14.01.2013 Sigrid Leuschner

47 Mit Beschluss vom 16.06.2009 (Drs. 16/1390) eingesetzt.

Anlage 2

**Übersicht  
über die Anzahl der von den Fachministerien  
beantworteten Kleinen Anfragen**

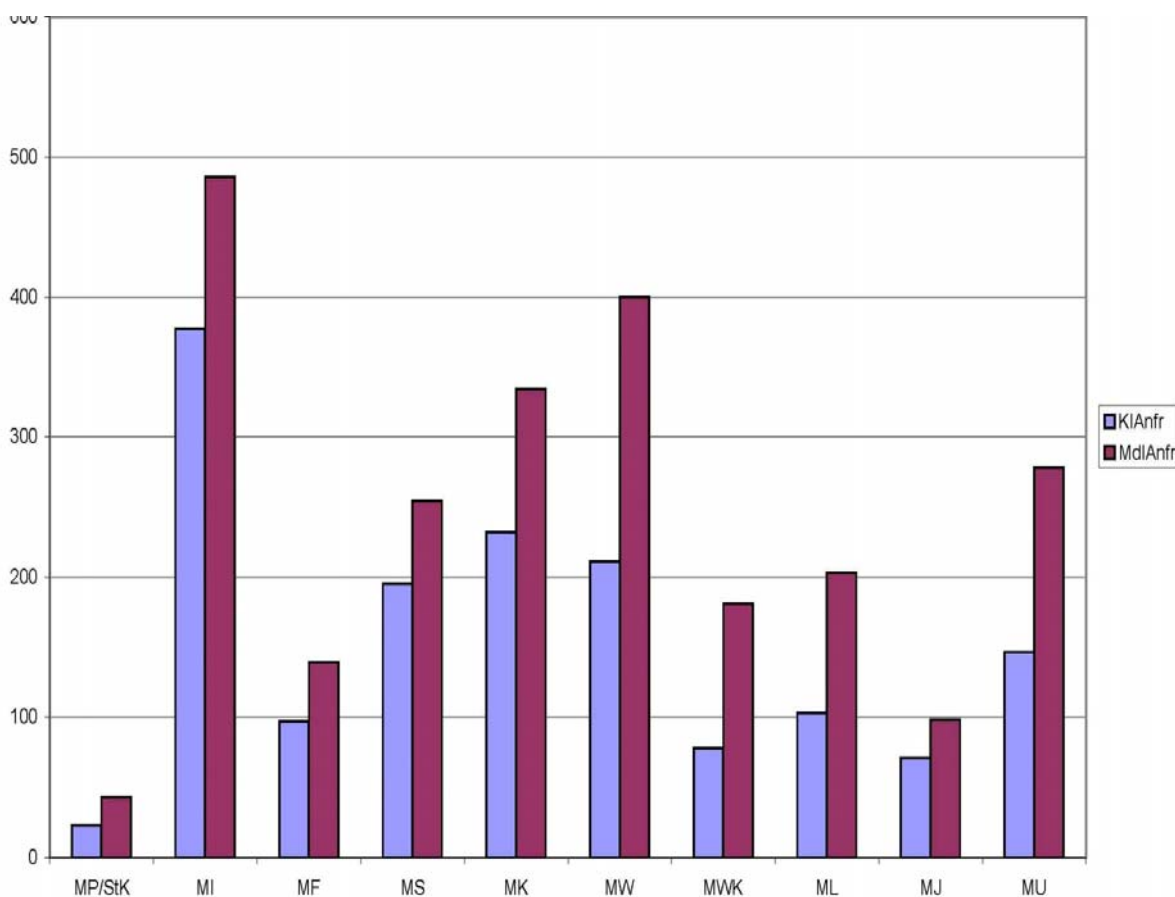

Niedersächsischer Ministerpräsident	MP
Niedersächsische Staatskanzlei	StK
Niedersächsisches Ministerium für Inneres und Sport	MI
Niedersächsisches Finanzministerium	MF
Niedersächsisches Ministerium für Soziales, Frauen, Familie, Gesundheit und Integration	MS
Niedersächsisches Kultusministerium	MK
Niedersächsisches Ministerium für Wirtschaft, Arbeit und Verkehr	MW
Niedersächsisches Ministerium für Wissenschaft und Kultur	MWK
Niedersächsisches Ministerium für Ernährung, Landwirtschaft, Verbraucherschutz und Landesentwicklung	ML
Niedersächsisches Justizministerium	MJ
Niedersächsisches Ministerium für Umwelt, Energie und Klimaschutz	MU

Anlage 3

Übersicht über die Verteilung der Eingaben auf die Fachausschüsse und die Art der Erledigung

16. WP 19.02.2013	Anzahl der überwiesenen Eingaben			Einzel- eingaben in %	Art der Erledigung der Eingaben										erledigte Eingaben		unerledigte Eingaben	
	Eingaben gesamt	Einzel- eingaben	Folge- eingaben		Eingaben gesamt in %	An die Landesregierung über- wiesen...	zur Be- rück- sichtigung	als Ma- terial	Sach- und Rechts- lage	für er- ledigt erklärt	erledigt entspr.	erledigt teilw. entspr.	Kein Anlass	Keine Möglich- keit	Sonstige Erledi- gung	absolut	in %	
AfRuV	909	791	118	14,24	23,09	1	0	21	569	27	18	3	69	107	33	848	61	6,71
AfLuS	379	323	56	5,94	9,43	0	0	10	244	21	0	0	74	3	8	360	19	5,01
AfHuF	482	284	198	7,55	8,29	2	1	186	227	8	11	0	5	4	23	467	15	3,11
KultA	2225	245	1980	34,86	7,15	0	3	8	617	1544	0	0	1	0	30	2203	22	0,99
AfWuK	129	70	59	2,02	2,04	1	0	21	93	6	3	0	0	1	2	127	2	1,55
AfWAuV	170	163	7	2,66	4,76	3	4	20	115	2	2	0	1	1	3	151	19	11,18
AfELVuL	116	112	4	1,82	3,27	0	2	17	67	10	0	0	6	2	4	108	8	6,90
AfSFFGul	272	226	46	4,26	6,60	0	4	27	142	61	3	0	3	2	4	246	26	9,56
AfUuK	483	168	315	7,57	4,90	0	0	106	317	16	1	0	8	4	6	458	25	5,18
AfBuEuM	197	130	67	3,09	3,79	2	0	24	130	9	1	0	0	1	4	171	26	13,20
PetA	1017	911	106	15,94	26,59	0	5	11	707	11	12	0	16	1	141	904	113	11,11
AfVerfSch	2	2	0	0,03	0,06	0	0	0	2	0	0	0	0	0	0	2	0	0,00
AKpoid	1	1	0	0,02	0,03	0	0	0	1	0	0	0	0	0	0	1	0	0,00
<b>Insgesamt:</b>	<b>6382</b>	<b>3426</b>	<b>2956</b>	<b>100,00</b>	<b>100,00</b>	<b>9</b>	<b>19</b>	<b>451</b>	<b>3231</b>	<b>1715</b>	<b>51</b>	<b>3</b>	<b>183</b>	<b>126</b>	<b>258</b>	<b>6046</b>	<b>336</b>	

- AfRuV Ausschuss für Rechts- und Verfassungsfragen
- AfLuS Ausschuss für Inneres und Sport
- AfHuF Ausschuss für Haushalt und Finanzen
- KultA Kultusausschuss
- AfWuK Ausschuss für Wissenschaft und Kultur
- AfWAuV Ausschuss für Wirtschaft, Arbeit und Verkehr
- AfELVuL Ausschuss für Ernährung, Landwirtschaft, Verbraucherschutz und Landesentwicklung
- AfSFFGul Ausschuss für Soziales, Frauen, Familie, Gesundheit und Integration
- AfUuK Ausschuss für Umwelt und Klimaschutz
- AfBuEuM Ausschuss für Bundes- und Europaangelegenheiten und Medien
- PetA Petitionsausschuss
- AfVerfSch Ausschuss für Angelegenheiten des Verfassungsschutzes
- AKpoid Ausschuss zur Kontrolle besonderer polizeilicher Datenerhebungen